

ALLEGATO I



(AEDES ALBOPICTUS)

UMBERTIDE - 02/02/2010

“MONITORAGGIO ENTOMOLOGICO DELLA ZANZARA TIGRE 2009”



ASL¹
Azienda Sanitaria Locale 1 **Umbria**

Asl 1 – Umbria Dip. Prevenzione - Servizio Igiene Sanità Pubblica

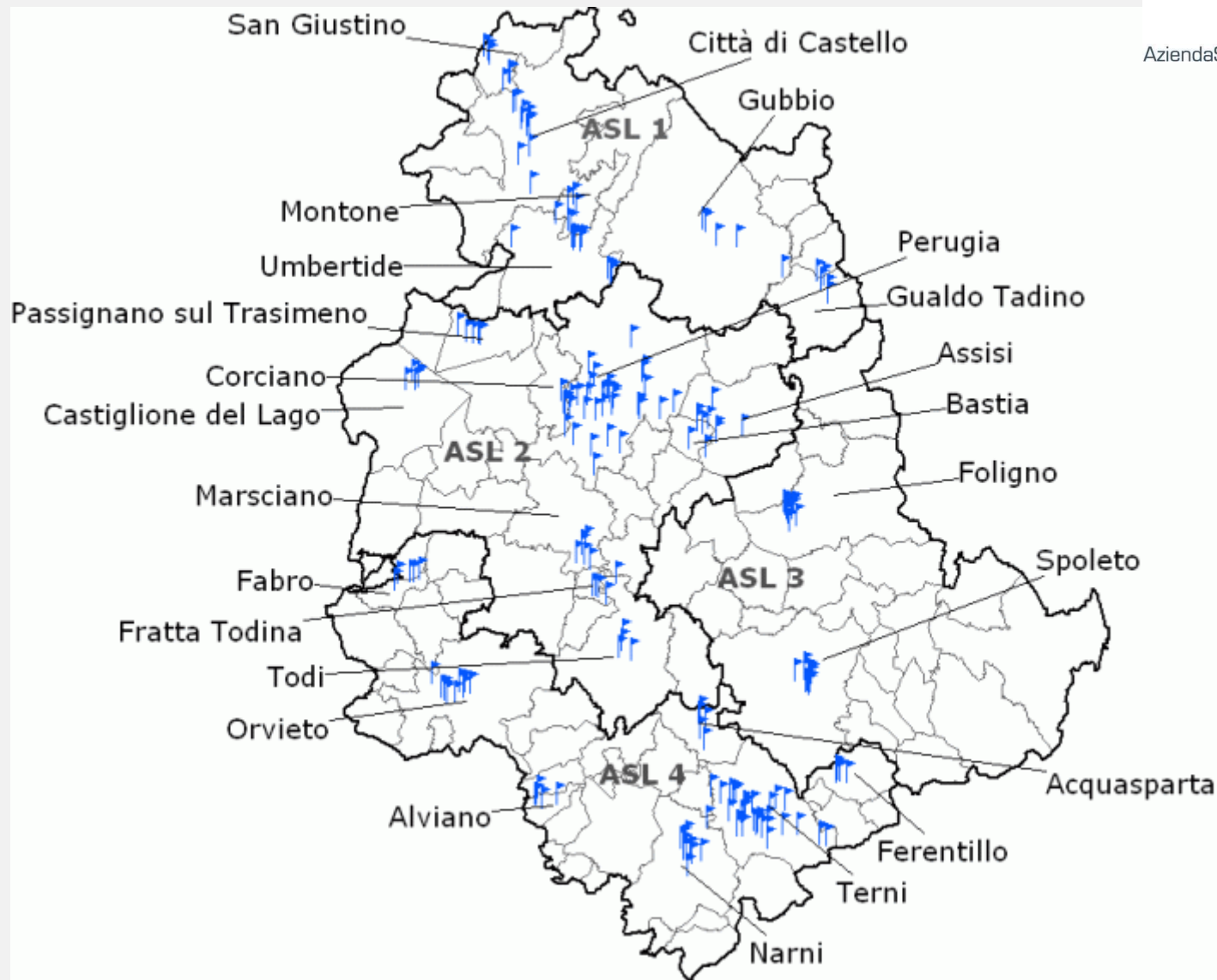

“MONITORAGGIO ENTOMOLOGICO DELLA ZANZARA TIGRE 2009”

postazioni ovitrappole

CITTA' DI CASTELLO:

- 1 - Loc. Riosecco - Statale Tiberina 3/bis - Mariottini Garden
- 2- Via Collodi -Scuola Media Giovanni Pascoli
- 3 - Via Rignaldello - Lago dei Cigni
- 4 - Località S. Lucia - Mariottini Vivai e Piante
- 5 - Località Cornetto – az. Agr. Tabacchi Procioni
- 6 – San Secondo Canalicchio – Az. Agr. Tabacchi Dogana Vecchia
- 7 - Viale Nazario Sauro – distributore Q8
- 8 - Via delle Terme Opere Pie Riunite
- 9 - Via Gherardi 32- Salaiolo - Sig. Polenzani
- 10 - Via Morandi - Medici Gomme
- 11 - Località Cerbara – Edilgiorni

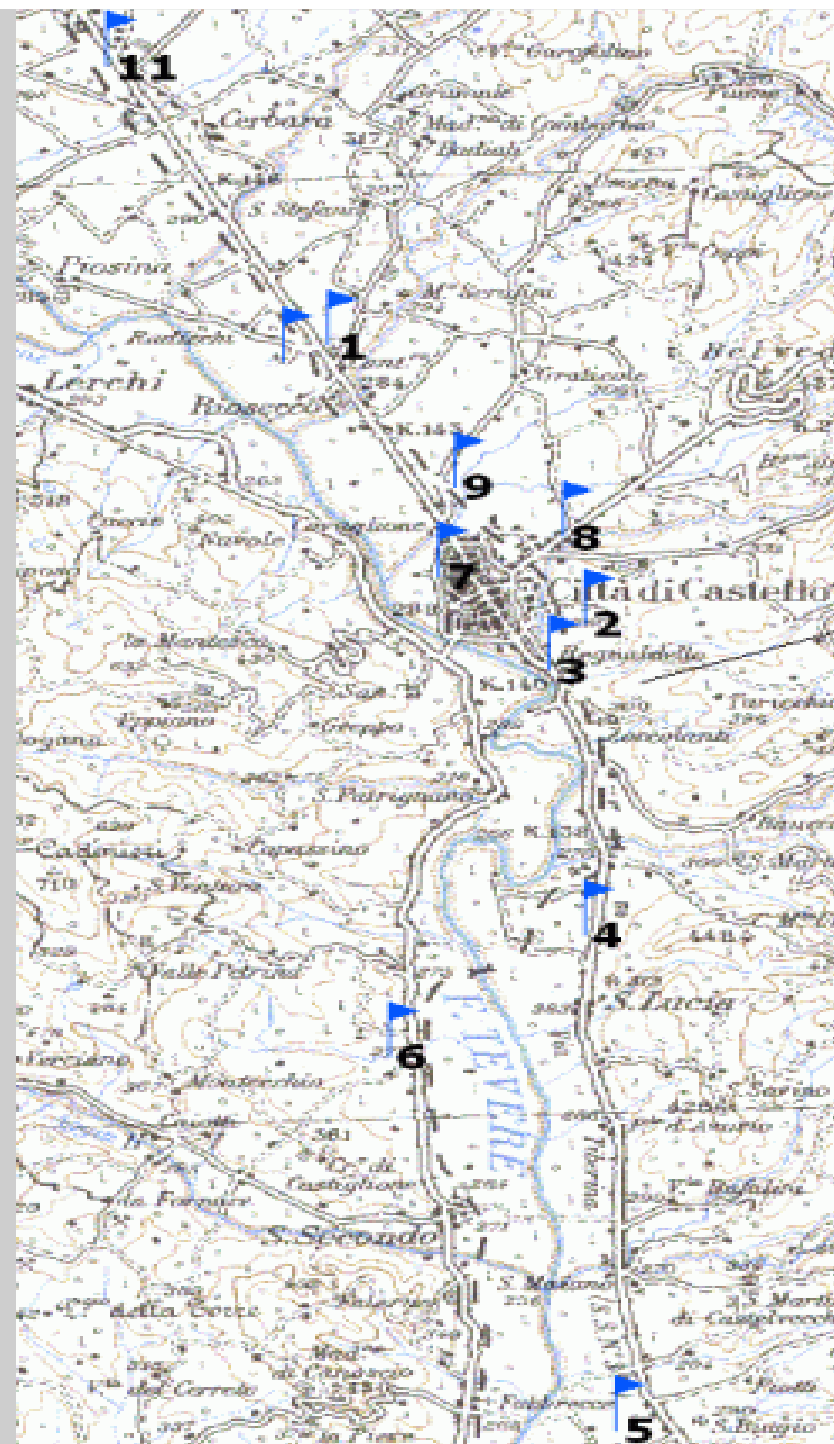

CITTA' DI CASTELLO

ovi trappo la	Comune	Via /Località	mag 21 ^a	mag 22 ^a	giug 23 ^a	giug 24 ^a	giug 25 ^a	giug 26 ^a	lugli 27 ^a	Lugli 28 ^a	lugli 29 ^a	Luglio 30 ^a
			Uova di <i>A..Albopictus</i> reperite									
CITTA' DI CASTELLO – N. 11 OVITRAP.			20/5	27/5	03/6	10/6	17/6	24/6	01/7	08/7	15/7	22/7
1	Città di Castello	<i>Loc. Riosecco - Statale Tiberina 3/bis - Mariottini Garden</i>	0	0	0	0	0	0	0	0	0	0
2	Città di Castello	<i>Via Collodi -Scuola Media G.Pascoli</i>	n.d	9	0	0	4	27	36	29	34	13
3	Città di Castello	<i>Via Rignaldello - Lago dei Cigni</i>	0	0	0	0	0	0	0	0	0	28
4	Città di Castello	<i>Località S. Lucia - Mariottini Vivai</i>	0	0	0	0	0	0	0	0	0	0
5	Città di Castello	<i>Località Cornetto – az. Agr. Tabacchi</i>	0	0	0	0	0	0	0	0	0	0
6	Città di Castello	<i>S.secondo– Az. Agr. Tabacchi</i>	0	0	0	0	0	0	0	0	0	0
7	Città di Castello	<i>Viale Nazzario Sauro – distributore Q8</i>	0	11	0	0	0	0	0	0	25	0
8	Città di Castello	<i>Via delle Terme Opere Pie Riunite</i>	0	0	0	0	n.d	0	0	59	0	n.d
9	Città di Castello	<i>Via Gherardi 32- Salaiolo</i>	0	35	13	0	32	35	28	31	33	70
10	Città di Castello	<i>Via Morandi - Medici Gomme</i>	0	0	0	0	0	0	0	0	0	0
11	Città di Castello	<i>Località Cerbara – Edilgiorni</i>	0	0	0	0	0	0	15	0	0	0

ovi trappo la	Comune	Via /Località	lugli 31 ^a	agos 32 ^a	agos 33 ^a	agos 34 ^a	agos 35 ^a	sett 36 ^a	sett 37 ^a	sette 38 ^a	sett 39 ^a	settem 40 ^a
CITTA' DI CASTELLO – N. 11 OVITRAPPOLE			29/7	05/8	12/8	19/8	26/8	02/9	09/9	16/9	23/9	30/9
1	Città di Castello	<i>Loc. Riosecco - Statale Tiberina 3/bis - Mariottini Garden</i>	0	0	0	0	8	32	40	0	5	0
2	Città di Castello	<i>Via Collodi -Scuola Media G.Pascoli</i>	14	36	40	42	32	69	55	55	28	10
3	Città di Castello	<i>Via Rignaldello - Lago dei Cigni</i>	24	62	66	0	4	42	23	2	6	0
4	Città di Castello	<i>Località S. Lucia - Mariottini Vivai</i>	0	0	2	0	9	2	3	0	0	0
5	Città di Castello	<i>Località Cornetto – az. Agr. Tabacchi</i>	0	0	0	0	0	26	14	0	49	32
6	Città di Castello	<i>S.secondo– Az. Agr. Tabacchi</i>	6	0	0	0	0	12	15	0	0	0
7	Città di Castello	<i>Viale Nazzario Sauro – distributore Q8</i>	0	18	11	2	9	65	3	0	0	0
8	Città di Castello	<i>Via delle Terme Opere Pie Riunite</i>	0	20	27	115	58	56	102	37	14	58
9	Città di Castello	<i>Via Gherardi 32- Salaiolo</i>	36	61	39	43	46	38	45	43	35	50
10	Città di Castello	<i>Via Morandi - Medici Gomme</i>	0	0	0	0	0	0	0	0	0	0
11	Città di Castello	<i>Località Cerbara – Edilgiorni</i>	54	10	90	40	32	62	120	38	17	10

ovi trappol a	Comune	Via /Località	ottobre 41 ^a	ottobr 42 ^a	ottobr 43 ^a	ottobre 44 ^a	
CITTA' DI CASTELLO – N. 11 OVITRAPPOLE			07/10	14/10	21/10	28/10	
1	Città di Castello	<i>Loc. Riosecco - Statale Tiberina 3/bis - Mariottini Garden</i>	0	0	0	0	
2	Città di Castello	<i>Via Collodi -Scuola Media Giovanni</i>	1	2	0	0	
3	Città di Castello	<i>Via Rignaldello - Lago dei Cigni</i>	35	4	0	0	
4	Città di Castello	<i>Località S. Lucia - Mariottini Vivai</i>	7	0	0	0	
5	Città di Castello	<i>Località Cornetto – az. Agr. Tabacchi</i>	9	0	0	0	
6	Città di Castello	<i>S.Secondo– Az. Agr. Tabacchi</i>	0	0	0	0	
7	Città di Castello	<i>Viale Nazzario Sauro – distributore Q8</i>	0	0	0	0	
8	Città di Castello	<i>Via delle Terme Opere Pie Riunite</i>	90	15	0	0	
9	Città di Castello	<i>Via Gherardi 32- Salaiolo</i>	56	0	0	0	
10	Città di Castello	<i>Via Morandi - Medici Gomme</i>	0	0	0	0	
11	Città di Castello	<i>Località Cerbara – Edilgiorni</i>	13	0	0	0	

CITTA' DI CASTELLO

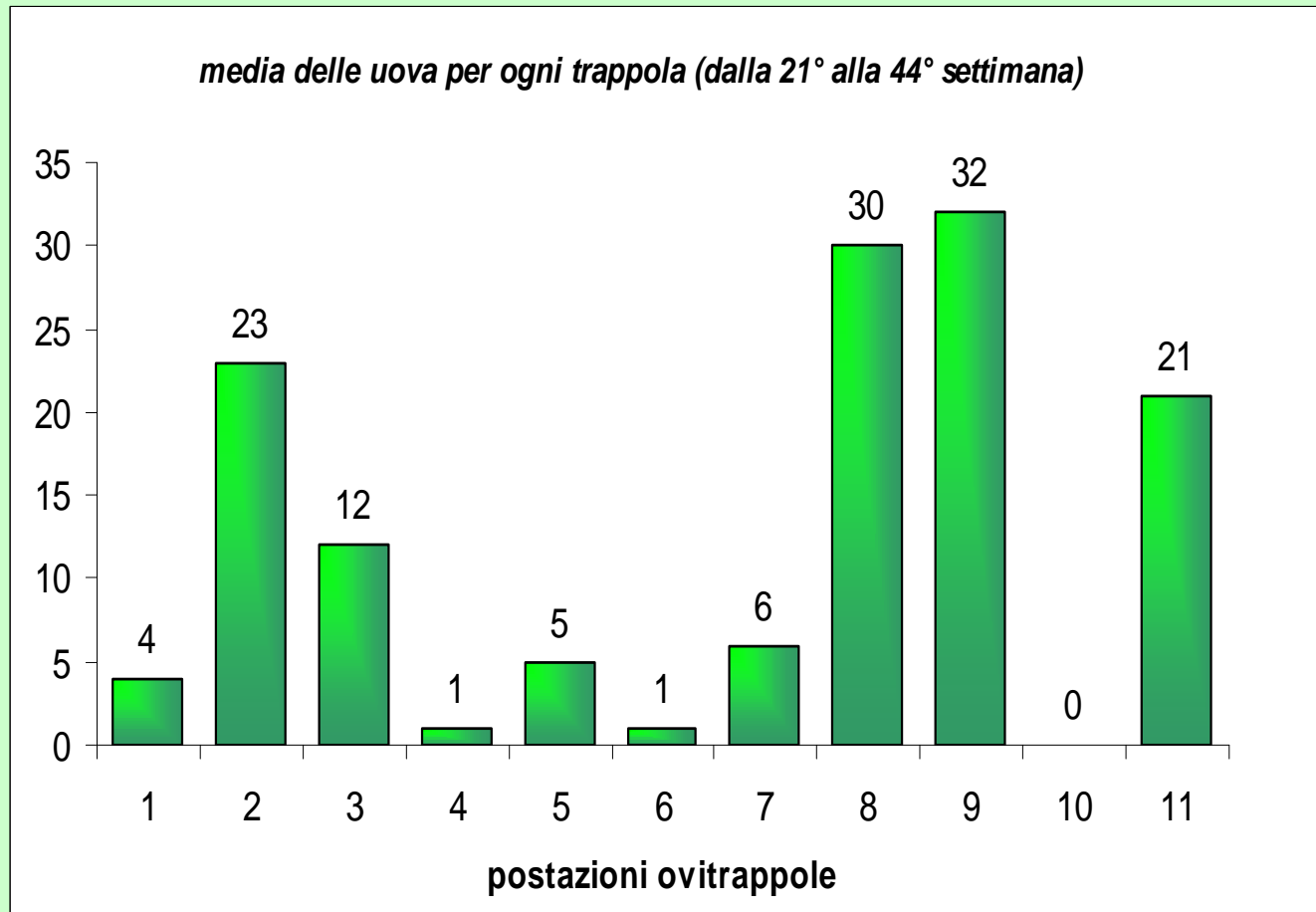

1 - Loc. Riosecco -
Statale Tiberina 3/bis -
Mariottini Garden

2- Via Collodi -Scuola
Media Giovanni Pascoli

3 - Via Rignaldello -
Lago dei Cigni

4 - Località S. Lucia -
Mariottini Vivai e Piante

5 - Località Cornetto –
az. Agr. Tabacchi
Procioni

6 – San Secondo
Canalicchio – Az. Agr.
Tabacchi Dogana
Vecchia

7 - Viale Nazario Sauro
– distributore Q8

8 - Via delle Terme
Opere Pie Riunite

9 - Via Gherardi 32-
Salaiolo - Sig. Polenzani

10 - Via Morandi -
Medici Gomme

11 - Località Cerbara –
Edilgiorni

CITTA' DI CASTELLO

media uova per ovitrappola accorpate per zone

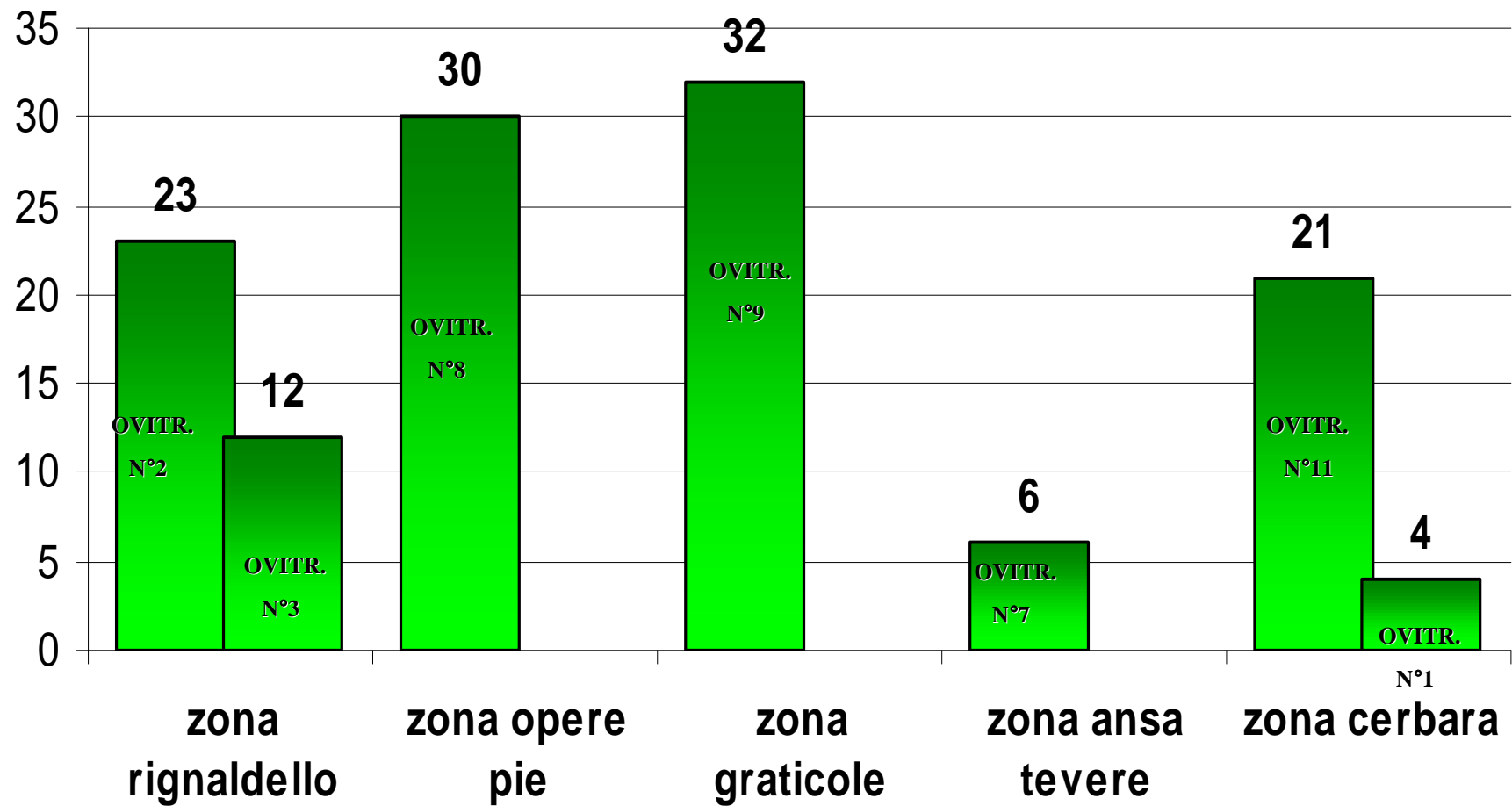

CITTA' DI CASTELLO

DISTRIBUZIONE MEDIA DELLE UOVA PER SETTIMANE

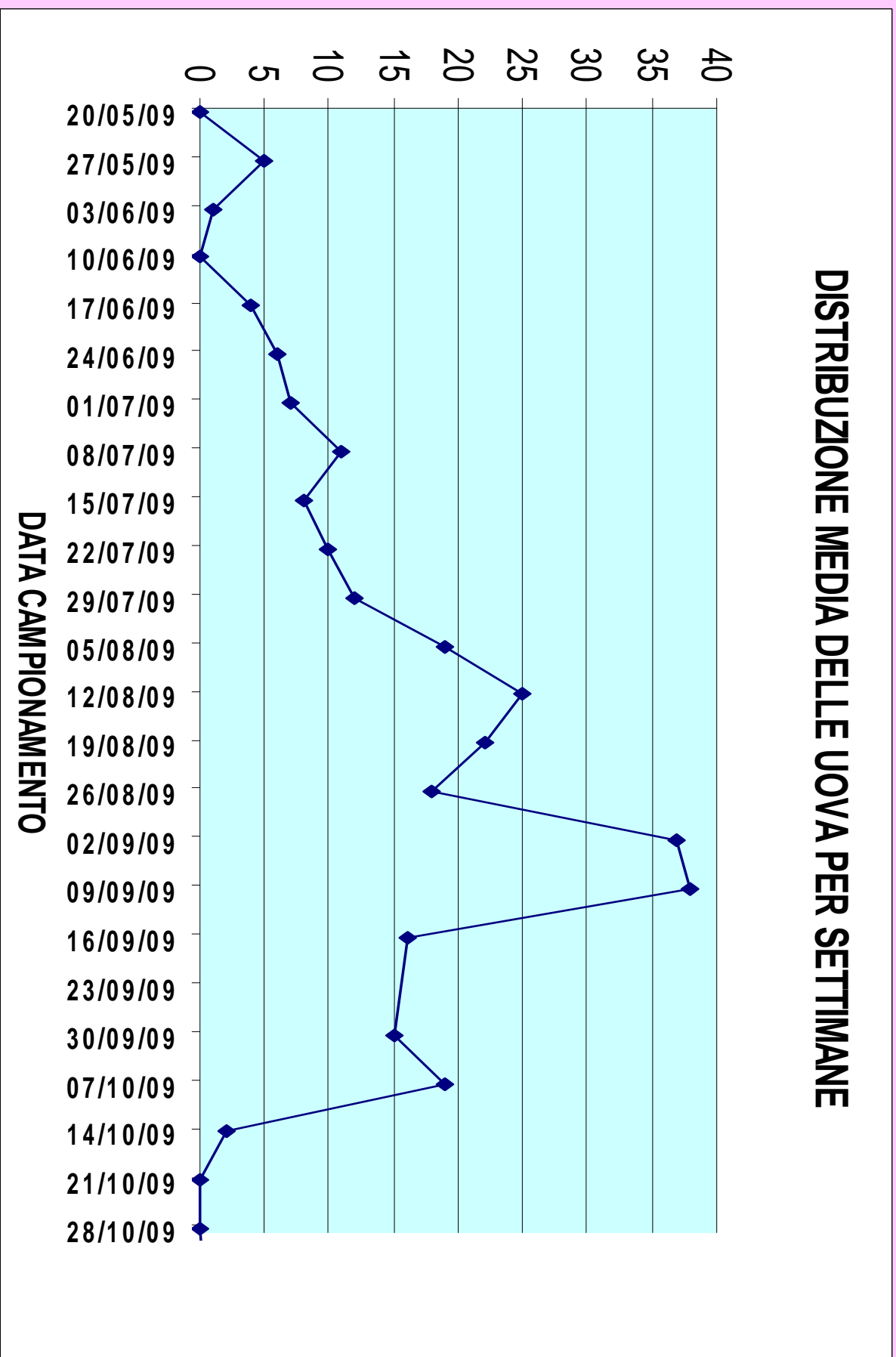

postazioni ovitrappole

UMBERTIDE:

- 12** - *Via Togliatti- Parco Ranieri*
- 13** - *Via dell'Ospedale - Ospedale Umbertide*
- 14** - *Via Bertanzi- zona piattaforma*
- 15** - *Parcheggio S.Francesco*
- 16** - *Località Montecastelli - vivai e piante di Gustinelli*
- 17** - *Statale Tiberina 3/ bis - Lido Tevere*
- 18** - *Statale Tiberina 3 bis- gommista GOMOIL*
- 19** - *Pierantonio - Via Case Sparse - Scuola Elementare*
- 20** - *Pierantonio via L. da Vinci- Az. Brogi*
- 21** - *Pierantonio via dello Storione- presso stazione ferroviaria*
- 22** - *Località Calzolaro - Sfasciacarrozze Agricola Noè*

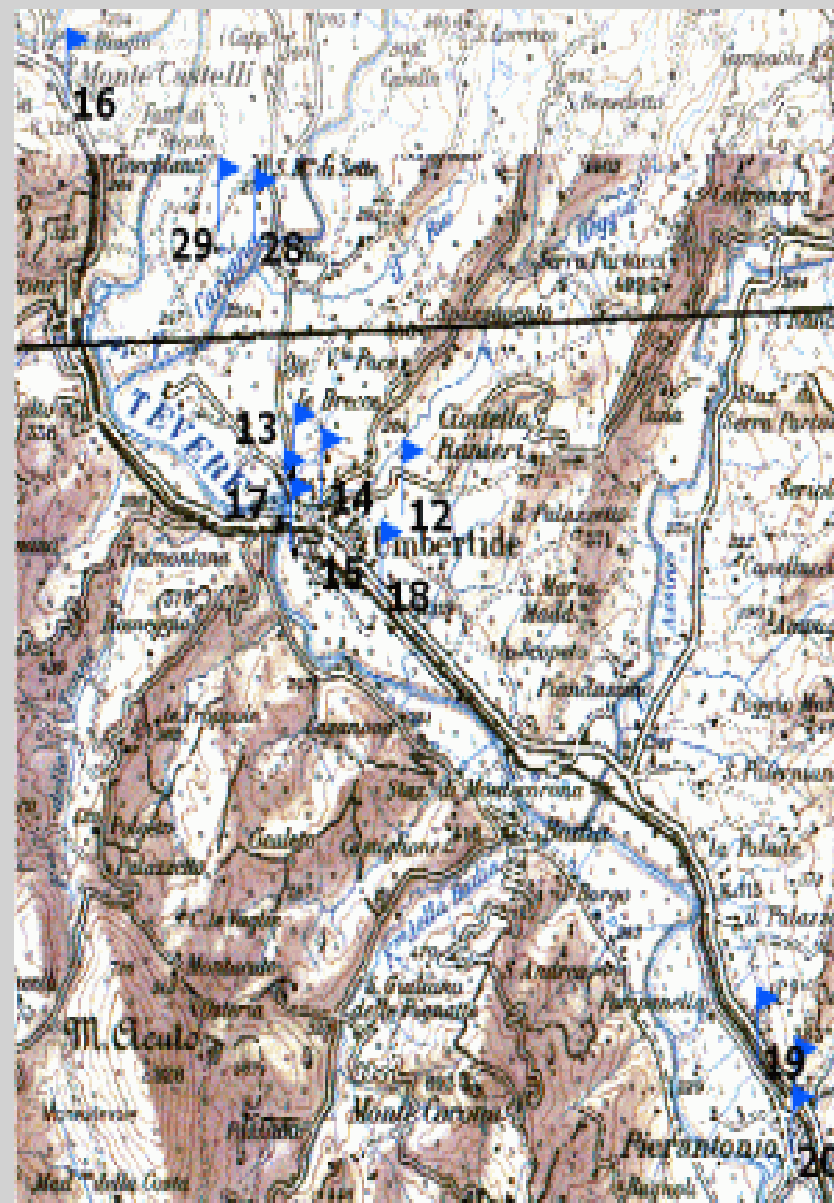

ovi trappo la	Comune	Via /Località	mag 21 ^a	mag 22 ^a	giug 23 ^a	giug 24 ^a	giug 25 ^a	giug 26 ^a	lugli 27 ^a	luglio 28 ^a	lugli 29 ^a	luglio 30 ^a
			UMBERTIDE						Uova di <i>A. Albopictus</i> reperite			
UMBERTIDE – N. 11 OVITRAPPOLE			20/5	27/5	03/6	10/6	17/6	24/6	01/7	08/7	15/7	22/7
12	Umbertide	<i>Via Togliatti- Parco Ranieri</i>	14	58	0	12	28	101	27	53	177	69
13	Umbertide	<i>Via dell'Ospedale - Ospedale Umbertide</i>	0	28	0	17	15	n.d	2	4	38	53
14	Umbertide	<i>Via Bertanзи- zona piattaforma</i>	8	0	0	17	1	0	27	51	111	76
15	Umbertide	<i>Parcheggio S.Francesco</i>	0	0	0	0	n.d	2	55	0	28	13
16	Umbertide	<i>Località Montecastelli - vivai di Gustinelli</i>	0	41	0	0	0	33	14	0	0	0
17	Umbertide	<i>Statale Tiberina 3/ bis - Lido Tevere</i>	0	0	0	18	6	0	67	21	36	24
18	Umbertide	<i>Statale Tiberina 3 bis- gommista GOMOIL</i>	0	0	n.d	0	0	25	14	93	9	3
19	Umbertide	<i>Pierantonio - Scuola Elementare</i>	0	0	0	0	0	0	0	0	0	0
20	Umbertide	<i>Pierantonio via L. da Vinci- Az. Brogi</i>	0	0	0	0	0	48	0	0	15	3
21	Umbertide	<i>Pierantonio via dello Storione- presso stazione ferroviaria</i>	0	0	0	0	0	10	27	12	16	0
22	Umbertide	<i>Località Calzolaro - Sfasciacarrozze Agricola Noè</i>	0	0	Non idoneo	0	0	0	22	0	0	0

ovi trappo la	Comune	Via /Località	lugli 31 ^a	agos 32 ^a	agos 33 ^a	agos 34 ^a	agos 35 ^a	sette 36 ^a	sett 37 ^a	settee 38 ^a	sett 39 ^a	settem 40 ^a
UMBERTIDE – N. 11 OVITRAPPOLE			29/7	05/8	12/8	19/8	26/8	02/9	09/9	16/9	23/9	30/9
12	Umbertide	<i>Via Togliatti- Parco Ranieri</i>	53	94	72	21	14	122	63	19	25	13
13	Umbertide	<i>Via dell'Ospedale - Ospedale Umbertide</i>	5	24	24	43	96	27	16	0	0	42
14	Umbertide	<i>Via Bertanzi- zona piattaforma</i>	54	208	164	120	94	23	121	19	31	8
15	Umbertide	<i>Parcheggio S.Francesco</i>	34	59	50	46	2	52	10	7	7	33
16	Umbertide	<i>Località Montecastelli - vivai di Gustinelli</i>	10	2	60	4	6	32	12	0	7	10
17	Umbertide	<i>Statale Tiberina 3/ bis - Lido Tevere</i>	152	60	74	45	42	n.d.	0	0	11	18
18	Umbertide	<i>Statale Tiberina 3 bis- gommista GOMOIL</i>	0	13	19	60	54	12	16	48	53	58
19	Umbertide	<i>Pierantonio - Scuola Elementare</i>	0	0	0	0	0	33	14	0	0	0
20	Umbertide	<i>Pierantonio via L. da Vinci- Az. Brogi</i>	1	0	0	32	22	6	65	0	0	0
21	Umbertide	<i>Pierantonio via dello Storione- presso stazione ferroviaria</i>	0	49	2	25	42	54	41	0	7	7
22	Umbertide	<i>Località Calzolaro - Sfasciacarrozze Agricola Noè</i>	0	0	0	33	0	0	0	0	32	0

ovi trappola	Comune	Via /Località	ottobre 41 ^a settim.	ottobre 42 ^a settim.	ottobre 43 ^a settim.	ottobre 44 ^a settim.
UMBERTIDE – N. 11 OVITRAPPOLE			07/10	14/10	21/10	28/10
12	Umbertide	<i>Via Togliatti- Parco Ranieri</i>	40	0	0	0
13	Umbertide	<i>Via dell'Ospedale - Ospedale Umbertide</i>	54	9	0	0
14	Umbertide	<i>Via Bertanzi- zona piattaforma</i>	0	0	0	0
15	Umbertide	<i>Parcheggio S.Francesco</i>	8	0	0	0
16	Umbertide	<i>Località Montecastelli - vivai e piante di Gustinelli</i>	0	6	0	0
17	Umbertide	<i>Statale Tiberina 3/ bis - Lido Tevere</i>	6	8	0	0
18	Umbertide	<i>Statale Tiberina 3 bis- gommista GOMOIL</i>	31	31	0	0
19	Umbertide	<i>Pierantonio - Via Case Sparse - Scuola Elementare</i>	0	44	0	0
20	Umbertide	<i>Pierantonio via L. da Vinci- Az. Brogi</i>	0	0	0	0
21	Umbertide	<i>Pierantonio via dello Storione- presso stazione ferroviaria</i>	43	4	0	29
22	Umbertide	<i>Località Calzolaro - Sfasciacarrozze Agricola Noè</i>	0	4	0	0

UMBERTIDE

media delle uova per ogni trappola (dalla 21° alla 44° settimana)

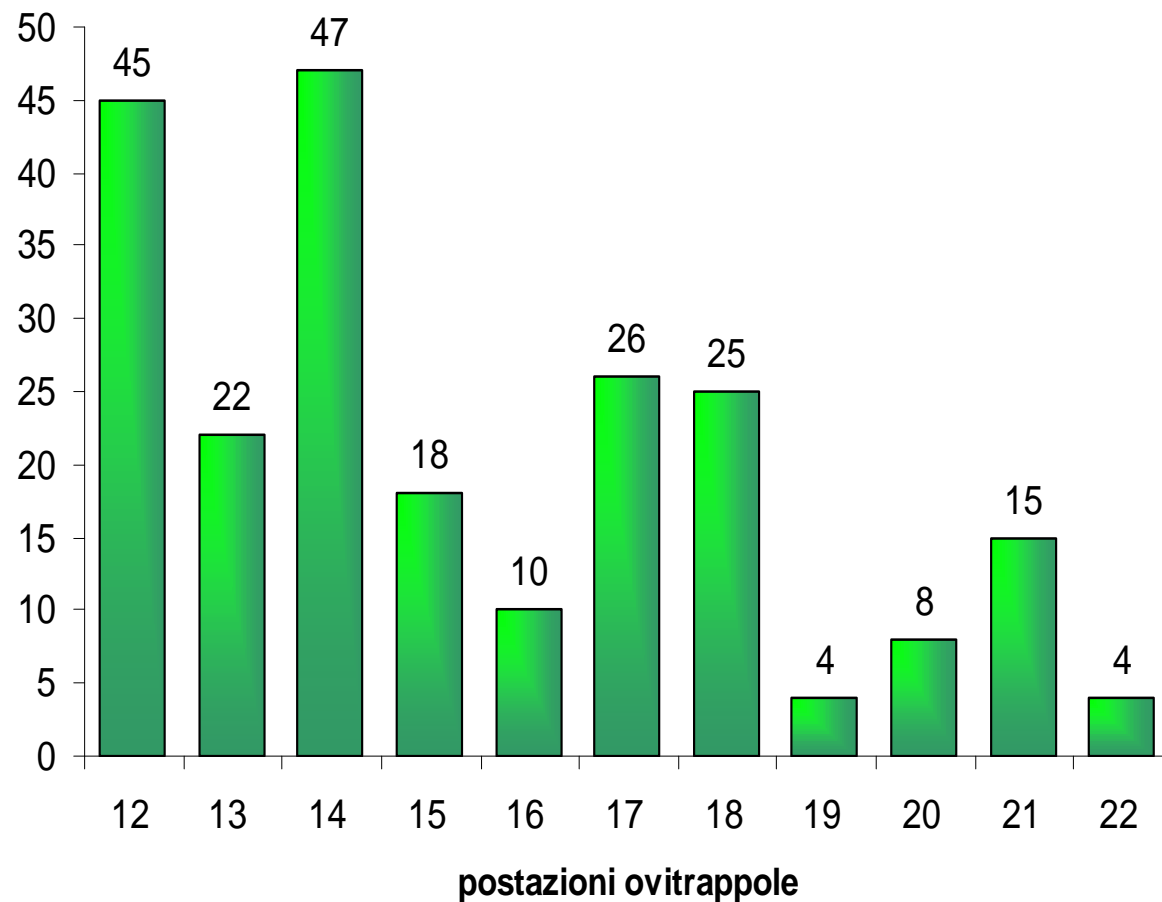

12 - Via Togliatti- Parco Ranieri

13 - Via dell'Ospedale - Ospedale Umbertide

14 - Via Bertanzi- zona piattaforma

15 - Parcheggio S.Francesco

16 - Località Montecastelli - vivai e piante di Gustinelli

17 - Statale Tiberina 3/ bis - Lido Tevere

18 - Statale Tiberina 3 bis- gommista GOMOIL

19 - Pierantonio - Via Case Sparse - Scuola Elementare

20 - Pierantonio via L. da Vinci- Az. Brogi

21 - Pierantonio via dello Storione- presso stazione ferroviaria

22 - Località Calzolaro - Sfasciacarrozze Agricola Noè

UMBERTIDE

media uova per ovitrappola accorpate per zone

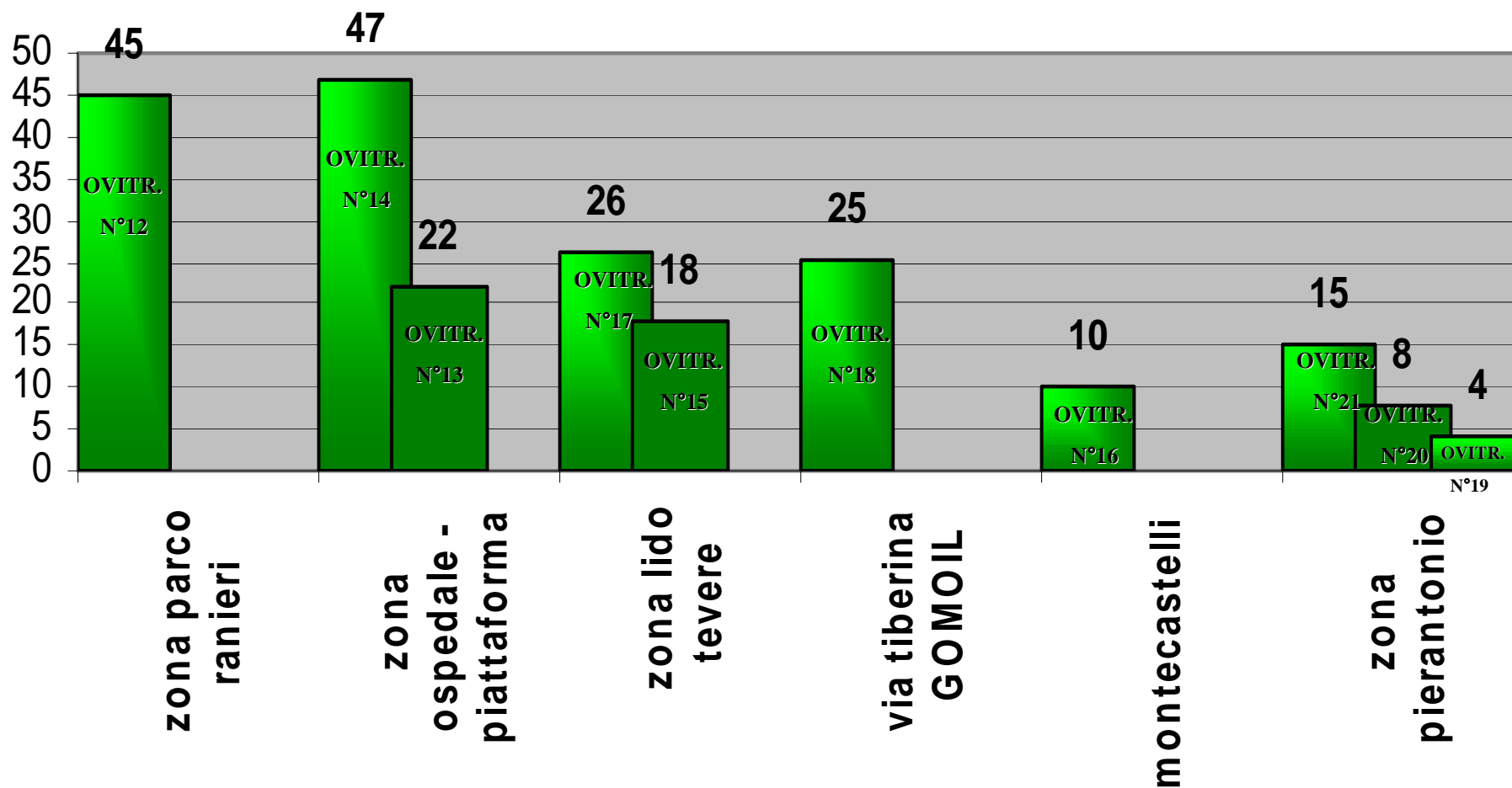

UMBERTIDE

DISTRIBUZIONE MEDIA DELLE UOVA PER SETTIMANE

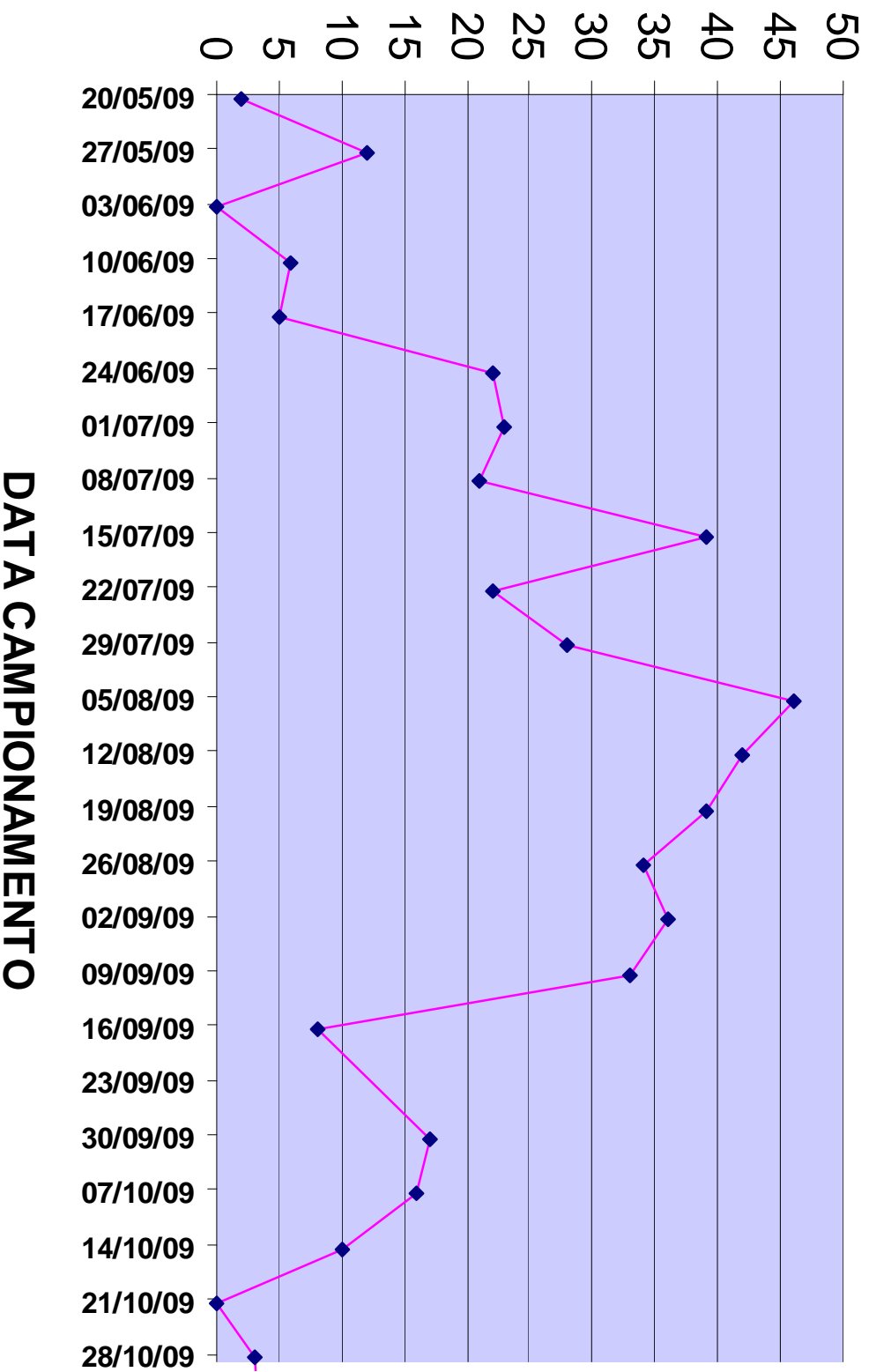

postazioni ovitrappole

S.GIUSTINO:

23 - Via Umbra - vivai L'Orchidea

24 - Via del Mercato Vecchio -
scuole - centro

25 - Via Toscana Gioielleria Ciacci

26 - Via Fausto Coppi- Lama A&O

27 - Piazza Togliatti 1- Lama giardino
di fronte alla farmacia

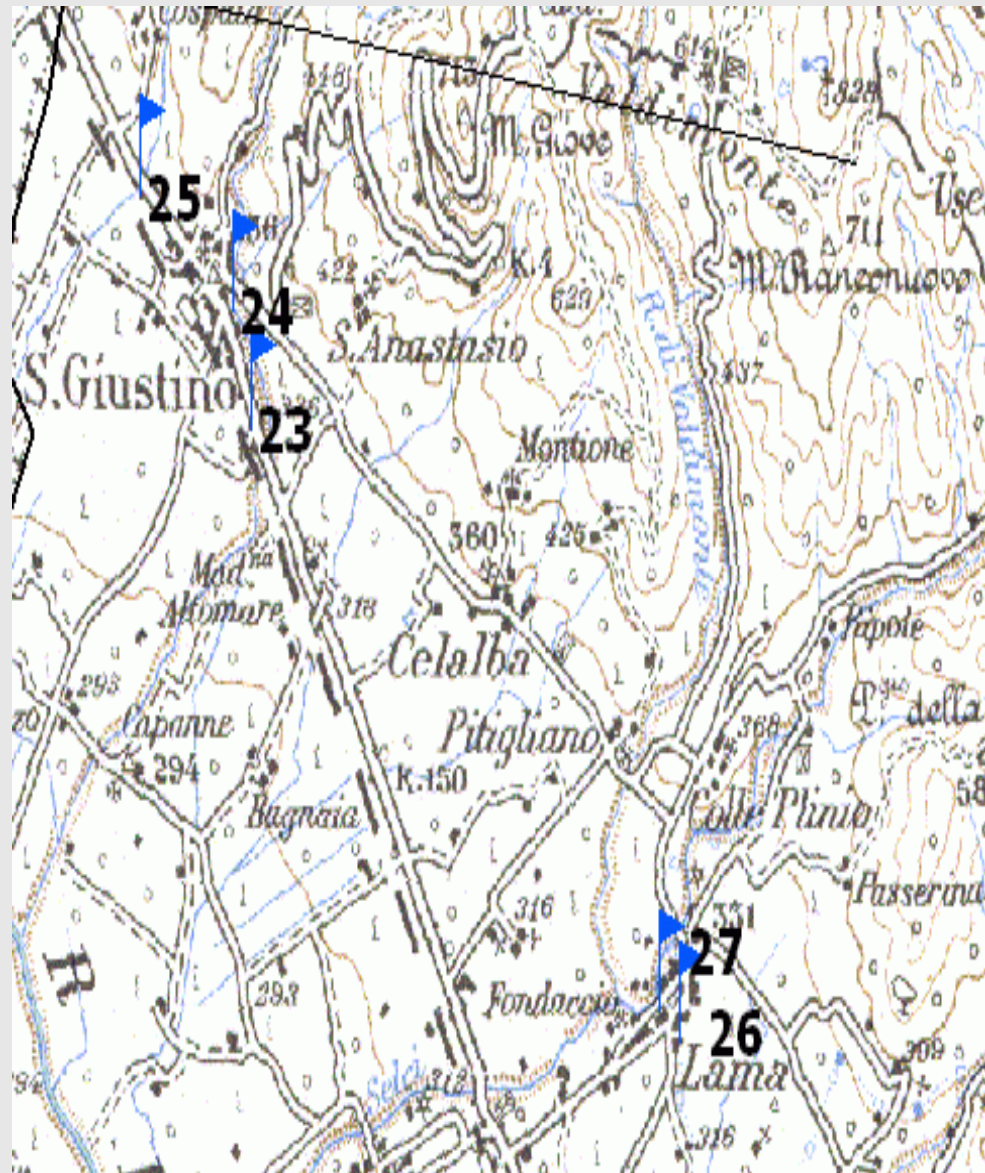

ASL¹

Azienda Sanitaria Locale 1 Umbria

ovi trap N°	Comune	Via /Località	mag 21 ^a	mag 22 ^a	giug 23 ^a	giu 24 ^a	giu 25 ^a	giug 26 ^a	lugli 27 ^a	lugli 28 ^a	lugli 29 ^a	luglio 30 ^a
			Uova <i>A. Albopictus</i> reperate									
SAN GIUSTINO – N. 05 OVITRAPPOLE			20/5	27/5	03/6	10/6	17/6	24/6	01/7	08/7	15/7	22/7
23	S.Giustino	<i>vivai Orchidea</i>	0	0	0	0	64	0	0	0	0	0
24	S.Giustino	<i>Centro - presso scuole</i>	0	3	0	0	0	0	0	28	12	36
25	S.Giustino	<i>Gioielleria Ciacci</i>	0	0	0	0	0	0	0	0	0	0
26	S.Giustino	<i>A&O - Lama</i>	0	20	15	18	n.d	0	33	62	31	93
27	S.Giustino	<i>Piazza Togliatti-Lama</i>	0	22	3	0	0	0	10	0	55	9
ovi trap	Comune	Via /Località	luglio 31 ^a	agost 32 ^a	agos 33 ^a	ago 34 ^a	agos 35 ^a	sette 36 ^a	sette 37 ^a	sette 38 ^a	sette 39 ^a	sette 40 ^a
S. GIUSTINO – N. 05 OVITRAPPOLE			29/7	05/8	12/8	19/8	26/8	02/9	09/9	16/9	23/9	30/9
23	S.Giustino	<i>vivai Orchidea</i>	0	19	21	4	23	43	3	3	0	0
24	S.Giustino	<i>Centro –presso scuole</i>	26	37	95	48	26	65	145	8	9	25
25	S.Giustino	<i>Gioielleria Ciacci</i>	0	5	19	55	27	18	11	3	15	0
26	S.Giustino	<i>A&O - Lama</i>	36	129	220	45	20	26	83	54	13	53
27	S.Giustino	<i>Piazza Togliatti-Lama</i>	14	22	12	33	12	29	3	0	0	0
ovi trap	Comune	Via /Località	ottobre 41 ^a	ottob 42 ^a	otto 43 ^a	ottobre 44 ^a						
S. GIUSTINO – N. 05 OVITRAPPOLE			07/10	14/10	21/10	28/10						
23	S.Giustino	<i>vivai Orchidea</i>	0	0	0	0						
24	S.Giustino	<i>Centro- presso scuole</i>	4	0	0	0						
25	S.Giustino	<i>Gioielleria Ciacci</i>	0	17	0	0						
26	S.Giustino	<i>A&O - Lama</i>	28	22	0	0						
27	S.Giustino	<i>Piazza Togliatti-Lama</i>	0	0	0	0						

S. GIUSTINO

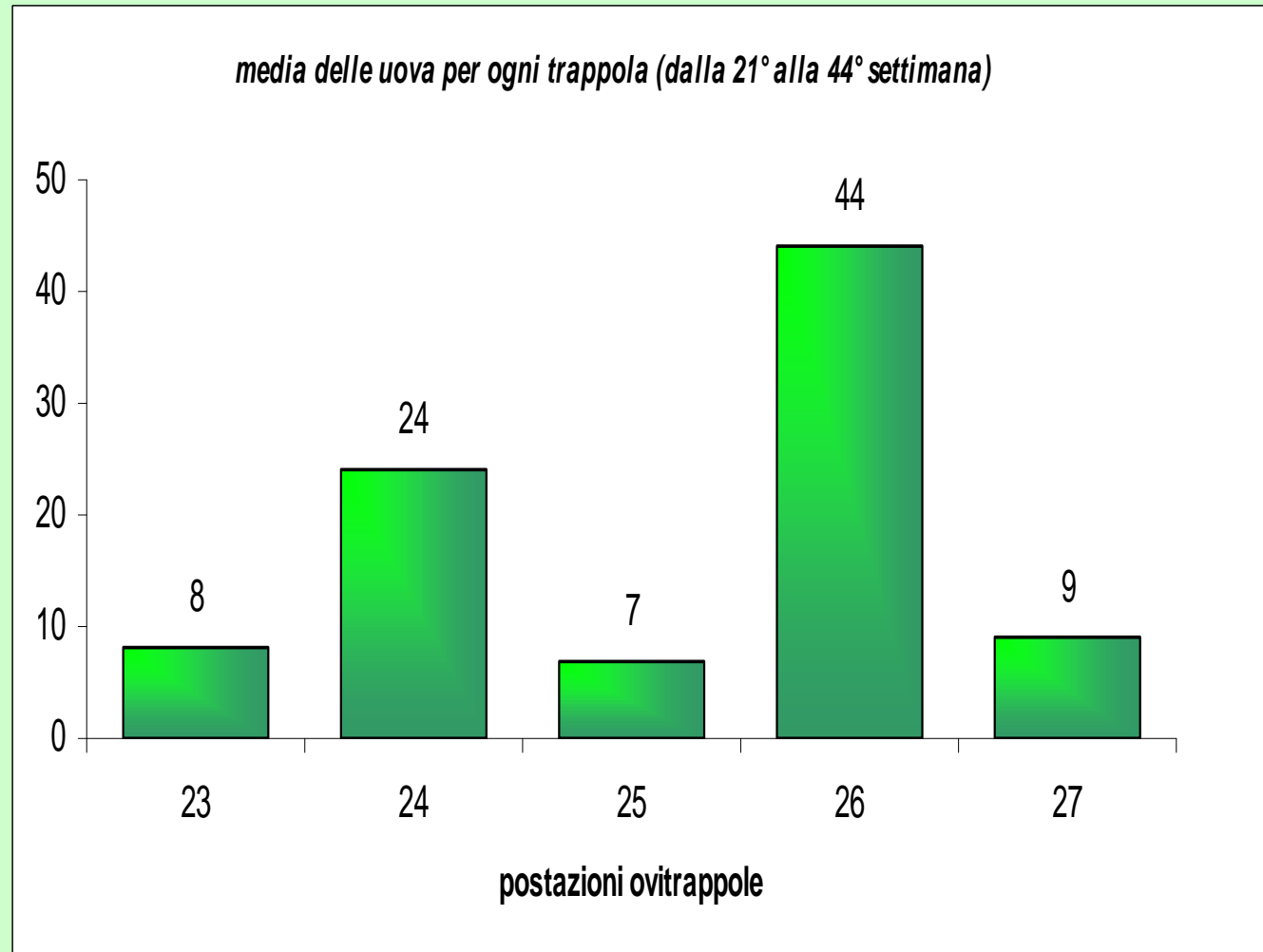

23 - Via Umbra -
vivai L'Orchidea

24 - Via del
Mercato Vecchio
- scuole - centro

25 - Via Toscana
Gioielleria Ciacci

26 - Via Fausto
Coppi- Lama
A&O

27 - Piazza
Togliatti 1- Lama
giardino di fronte
alla farmacia

S.GIUSTINO

media uova per ovitrappola accorpate per zone

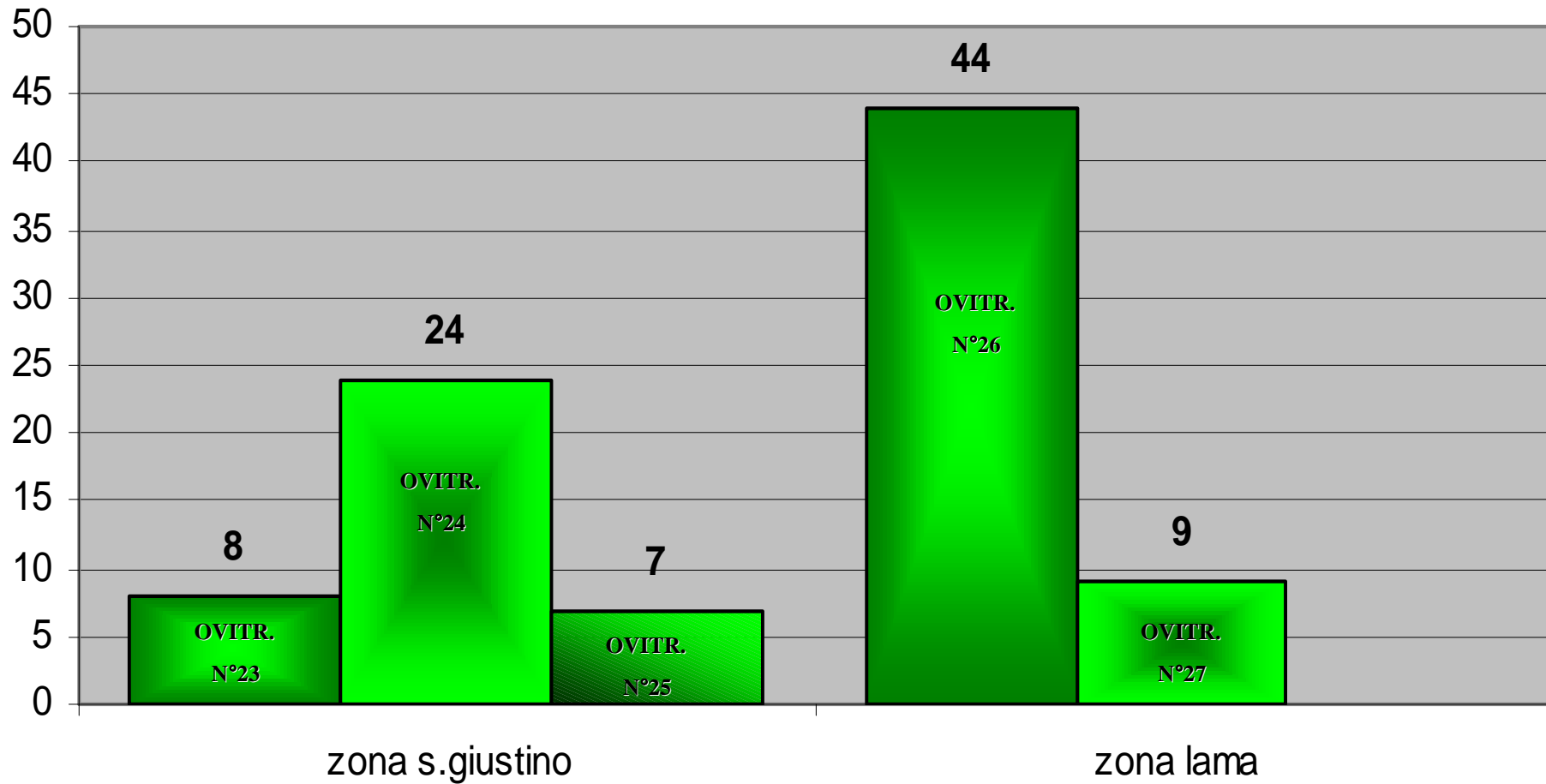

S. GIUSTINO

DISTRIBUZIONE MEDIA DELLE UOVA PER SETTIMANE

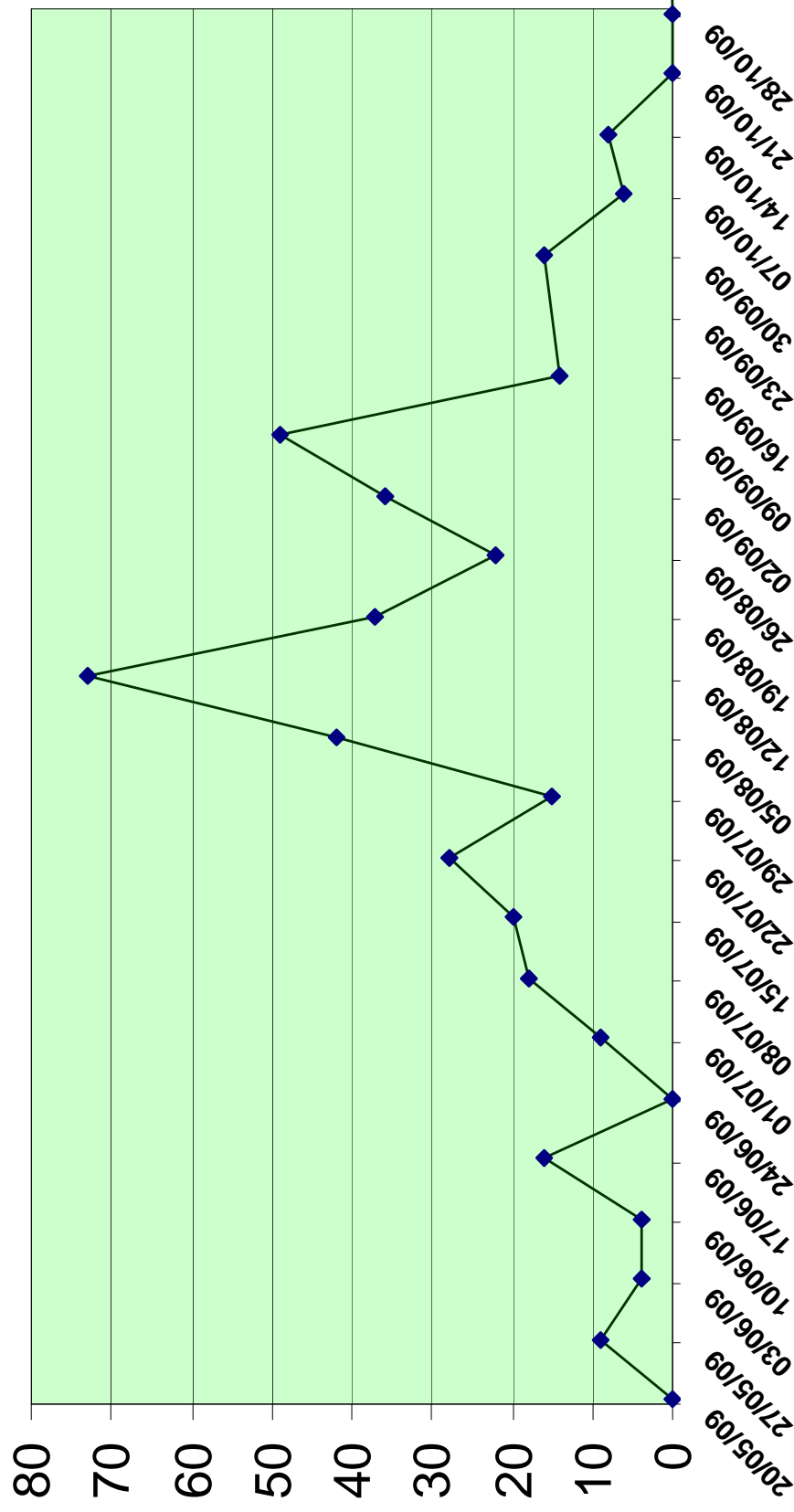

DATA CAMPIONAMENTO

postazioni ovitrappole

MONTONE:

28 - Località Case Sparse - S.Maria dei Sette (azienda staccaggio veicoli sequestrati)

29 - Loc. S. Maria dei Sette - Presso Azienda Modi

30 - Zona Industriale - Gommista CI.GI.PI.

31 - Via dei Magistrati - presso Albergo Fortebraccio

32 - Località Corlo - presso Albergo Adamo



ovi trappo la	Comune	Via /Località	mag 21 ^a	maggi 22 ^a	giug 23 ^a	giug 24 ^a	giug 25 ^a	giu 26 ^a	lugli 27 ^a	lugli 28 ^a	lugli 29 ^a	lugli 30 ^a
			Uova <i>A.Albopictus</i> reperite									
<u>MONTONE</u> – N. 05 OVITRAPPOLE			20/5	27/5	03/6	10/6	17/6	24/	01/7	08/7	15/7	22/7
28	Montone	<i>S.Maria Sette(stocc.veicoli)</i>	0	0	0	0	0	0	0	0	0	0
29	Montone	<i>S.Maria Sette- Modi</i>	0	0	0	0	n.d.	0	0	0	0	0
30	Montone	<i>Zona Industriale–CI.GI.PI.</i>	0	13	0	0	1	10	0	79	7	0
31	Montone	<i>Albergo Fortebraccio</i>	0	13	0	11	45	36	9	0	39	46
32	Montone	<i>Località Corlo 47</i>	0	0	0	0	0	0	0	0	0	0
<u>MONTONE</u> – N. 05 OVITRAPPOLE			29/7	05/8	12/8	19/8	26/8	02/9	09/9	16/9	23/9	30/9
ovi trap	Comune	Via /Località	lugli 31 ^a	agost 32 ^a	agost 33 ^a	agos 34 ^a	ago 35 ^a	sett 36 ^a	Sett 37 ^a	sette 38 ^a	sette 39 ^a	sette 40 ^a
28	Montone	<i>S.Maria Sette(stocc.veicoli)</i>	9	0	4	0	0	0	0	0	0	75
29	Montone	<i>S.Maria Sette- Modi</i>	0	0	0	32	1	0	0	0	1	0
30	Montone	<i>Zona Industriale–CI.GI.PI.</i>	2	80	65	70	25	19	0	0	0	0
31	Montone	<i>Albergo Fortebraccio</i>	49	135	73	72	34	105	123	56	13	101
32	Montone	<i>Località Corlo 47</i>	12	0	15	30	36	32	21	0	0	37
ovi trap	Comune	Via /Località	ottobre 41 ^a	ottob 42 ^a	otto 43 ^a	otto 44 ^a						
<u>MONTONE</u> – N. 05 OVITRAPPOLE			07/10	14/10	21/10	28/10						
28	Montone	<i>S.Maria Sette(stocc.veicoli)</i>	0	0	0	0						
29	Montone	<i>S.Maria Sette- Modi</i>	0	0	0	0						
30	Montone	<i>Zona Industriale–CI.GI.PI.</i>	0	0	0	0						
31	Montone	<i>Albergo Fortebraccio</i>	92	60	0	0						
32	Montone	<i>Località Corlo 47</i>	78	n.d.	0	0						

MONTONE

media delle uova per ogni trappola (dalla 21° alla 44° settimana)

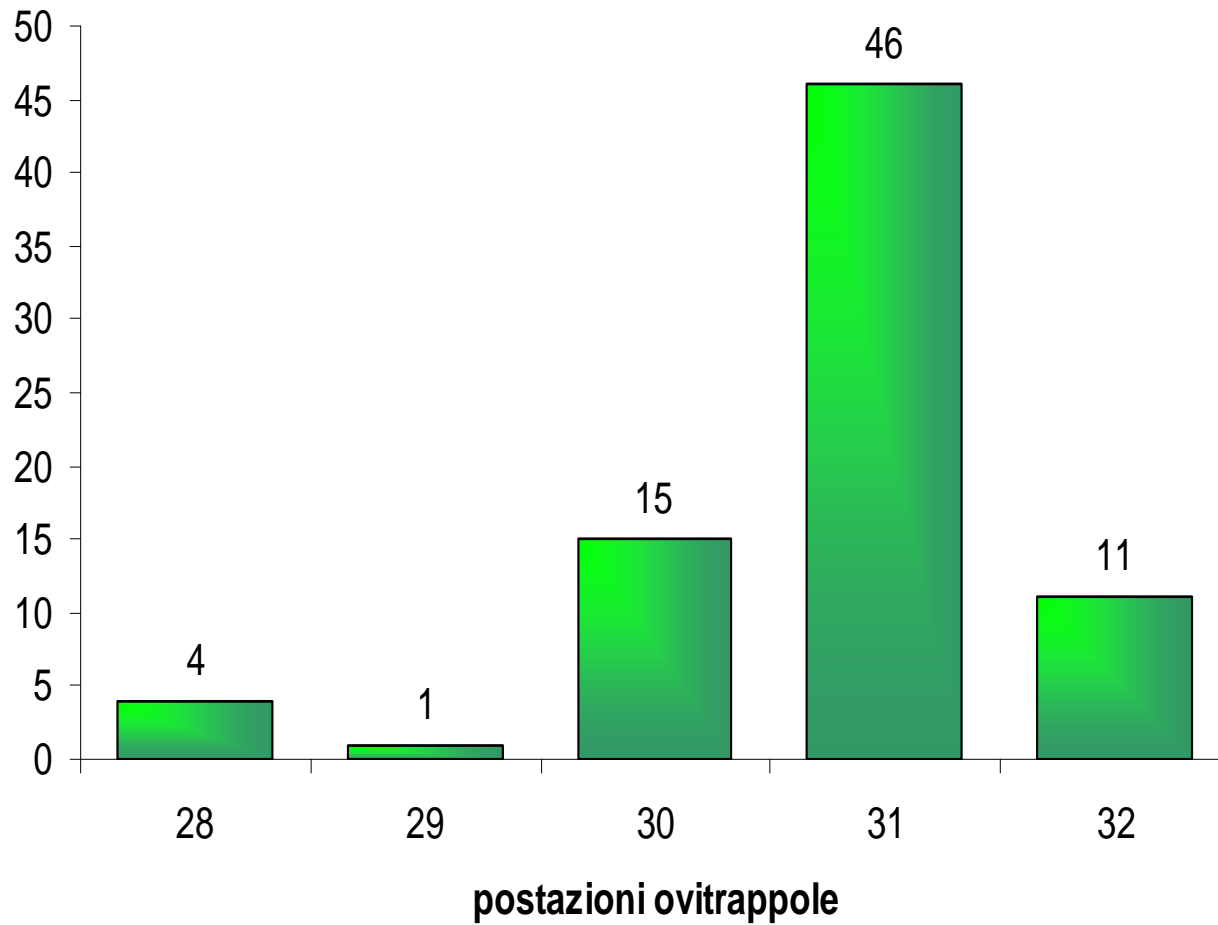

28 - Località
Case Sparse -
S.Maria dei Sette
(azienda
staccaggio veicoli
sequestrati)

29 - Loc. S.
Maria dei Sette -
Presso Azienda
Modi

30 - Zona
Industriale -
Gommista
CI.GI.PI.

31 - Via dei
Magistrati -
presso Albergo
Fortebraccio

32 - Località
Corlo - presso
Albergo Adamo

MONTONE

media uova per ovitrappola accorpate per zone

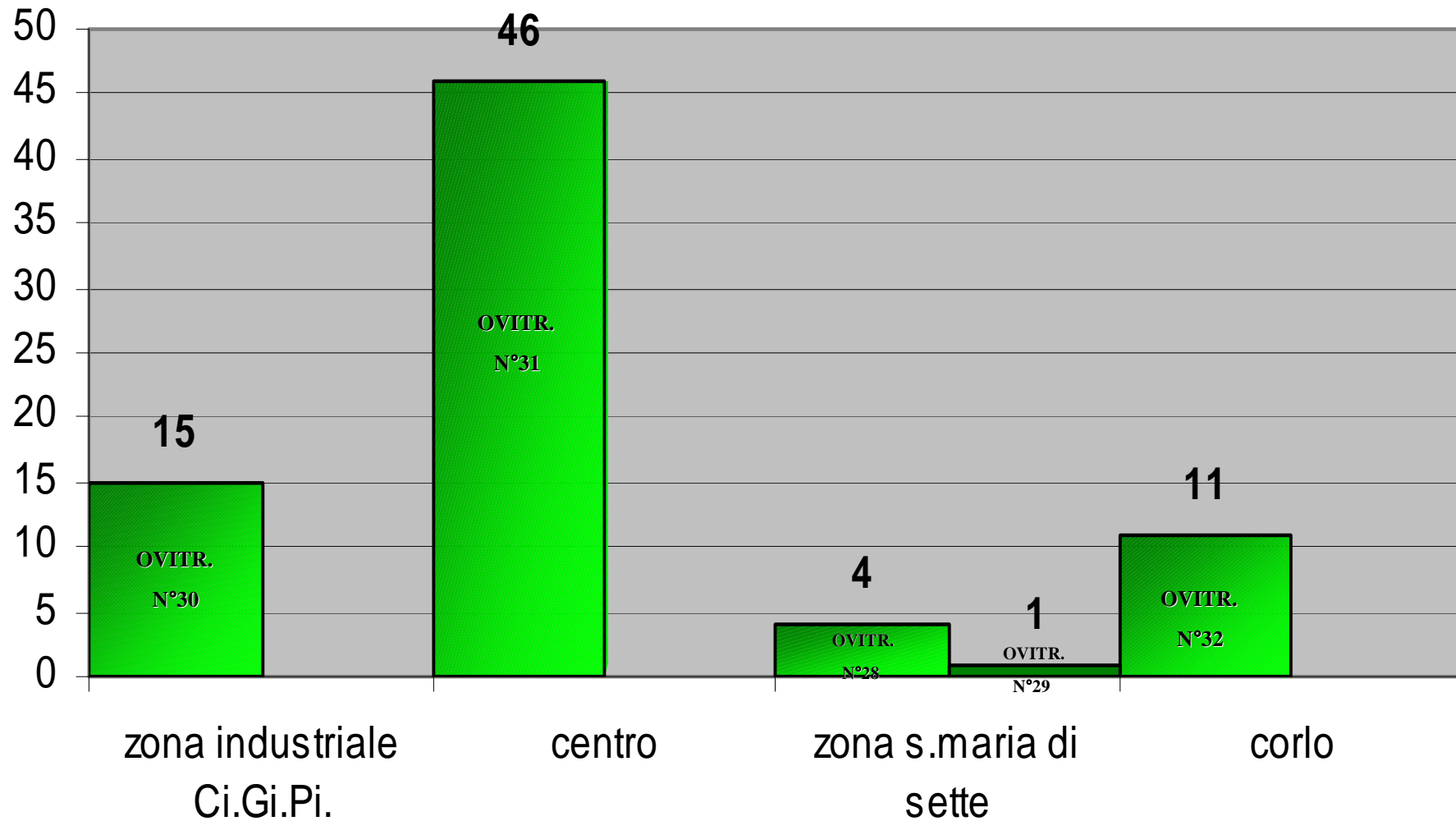

MONTONE

DISTRIBUZIONE MEDIA DELLE UOVA PER SETTIMANE

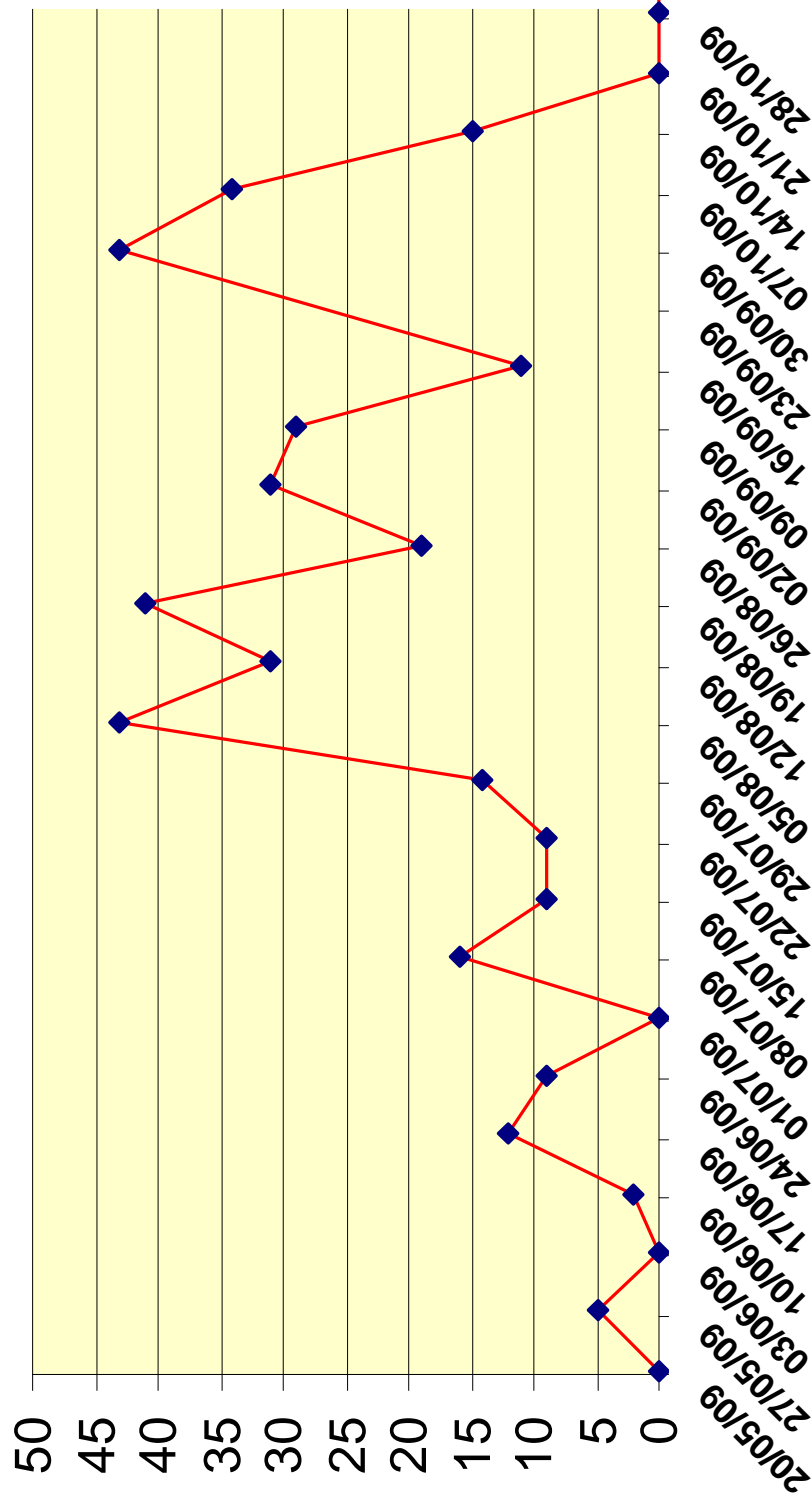

DATA CAMPIONAMENTO

postazioni ovitrappole**GUBBIO:**

33 - Località Torraccia

34 - Località Canile Ferratelli

35 - Ponte D'Assi-Zona Industriale

36 - Località Padule - Zona Industriale

37 - Località Branca - Via del Chiascio 61



ovi tra p	Comu ne	Via /Località	magg 21 ^a	magg 22 ^a	giug 23 ^a	giug 24 ^a	giu 25 ^a	giug 26 ^a	lugli 27 ^a	lugli 28 ^a	lugli 29 ^a	lugli 30 ^a
			Uova A. Albopictus reperate									
GUBBIO – N. 05 OVITRAPPOLE			20/5	27/5	03/6	10/6	17/6	24/6	01/7	08/7	15/7	22/7
33	Gubbio	<i>Località Torraccia</i>	0	0	0	0	0	0	0	0	0	0
34	Gubbio	<i>Località Canile Ferratelli</i>	0	0	0	0	0	0	0	0	0	0
35	Gubbio	<i>Ponte D'Assi-Zona Industriale</i>	0	0	0	0	0	0	0	0	0	0
36	Gubbio	<i>Località Padule - Zona Industriale</i>	0	0	0	0	0	0	0	0	0	0
37	Gubbio	<i>Località Branca - Via del Chiascio 61</i>	0	0	0	0	0	0	0	0	0	0
ovi tra	Comu	Via /Località	luglio 31 ^a	agost 32 ^a	agos 33 ^a	agost 34 ^a	ago 35 ^a	sette 36 ^a	sette 37 ^a	sette 38 ^a	sette 39 ^a	sette 40 ^a
			Uova A. Albopictus reperate									
GUBBIO – N. 05 OVITRAPPOLE			29/7	05/8	12/8	19/8	26/8	02/9	09/9	16/9	23/9	30/9
33	Gubbio	<i>Località Torraccia</i>	0	0	0	0	0	0	n.d.	0	0	n.d.
34	Gubbio	<i>Località Canile Ferratelli</i>	0	0	0	0	0	0	0	0	0	0
35	Gubbio	<i>Ponte D'Assi - Zona Industriale</i>	0	0	0	0	0	0	0	0	0	0
36	Gubbio	<i>Località Padule - Zona Industriale</i>	0	0	0	0	0	0	0	0	0	0
37	Gubbio	<i>Località Branca - Via del Chiascio 61</i>	0	0	0	0	0	0	0	0	0	0
Ov I	Comu	Via /Località	ottob 41 ^a	ottob 42 ^a	ottobre 43 ^a	ottob 44 ^a						
			Uova A. Albopictus reperate									
GUBBIO – N. 05 OVITRAPPOLE			07/10	14/10	21/10	28/10						
33	Gubbio	<i>Località Torraccia</i>	0	0	0	0						
34	Gubbio	<i>Località Canile Ferratelli</i>	0	0	0	0						
35	Gubbio	<i>Ponte D'Assi - Zona Industriale</i>	0	0	n.d.	0						
36	Gubbio	<i>Località Padule - Zona Industriale</i>	0	0	0	0						
37	Gubbio	<i>Località Branca - Via del Chiascio 61</i>	0	0	0	0						

postazioni ovitrappole

GUALDO TADINO:

38 - *Località Sassuolo - Via dell'Osteria*

39 - *Via Magione - Casa dei Bacchi*

40 - *Via Flaminia 189*

41 - *Via Martiri delle Foibe*

42 - *Via Flaminia 198*



ovi	Comune	Via /Località	maggi	magg	giug	giu	giu	giu	lugli	luglio	lugli	lugli
			21 ^a	22 ^a	23 ^a	24 ^a	25 ^a	26 ^a	27 ^a	28 ^a	29 ^a	30 ^a
			Uova <i>A.albopictus</i> reperite									
<u>GUALDO TADINO</u> – N. 05 OVITRAPPOLE			20/5	27/5	03/6	10/6	17/6	24/6	01/7	08/7	15/7	22/7
38	Gualdo Tadino	<i>Località Sassuolo - Via dell'Osteria</i>	0	0	0	0	0	0	0	0	0	0
39	Gualdo Tadino	<i>Via Magione-Casa dei Bacchi</i>	0	0	0	0	0	0	0	0	0	0
40	Gualdo Tadino	<i>Via Flaminia 189</i>	0	0	0	0	0	0	0	0	0	0
41	Gualdo Tadino	<i>Via Martiri delle Foibe</i>	0	0	0	0	0	0	0	0	0	0
42	Gualdo Tadino	<i>Via Flaminia 198</i>	0	0	0	0	0	0	0	0	0	0
ovi	Comune	Via /Località	luglio	agost	agos	ago	ago	sett	sett	Sette	sett	sett
			31 ^a	32 ^a	33 ^a	34 ^a	35 ^a	36 ^a	37 ^a	38 ^a	39 ^a	40 ^a
<u>GUALDO TADINO</u> –N. 05 oVITRAPPOLE			29/7	05/8	12/8	19/8	26/8	02/9	09/9	16/9	23/9	30/9
38	Gualdo Tadino	<i>Località Sassuolo - Via dell'Osteria</i>	0	0	0	0	0	0	0	0	0	0
39	Gualdo Tadino	<i>Via Magione-Casa dei Bacchi</i>	0	0	0	0	0	0	0	0	0	0
40	Gualdo Tadino	<i>Via Flaminia 189</i>	0	0	0	0	0	0	0	0	0	0
41	Gualdo Tadino	<i>Via Martiri delle Foibe</i>	0	0	0	0	0	0	0	0	0	0
42	Gualdo Tadino	<i>Via Flaminia 198</i>	0	0	0	0	0	0	0	0	0	0
ovi	Comune	Via /Località	ottobre	ottobre	ottob	ottobre						
			41 ^a	42 ^a	43 ^a	44 ^a						
<u>GUALDO TADINO</u> – N. 05 OVITRAPPOLE			07/10	14/10	21/10	28/10						
38	Gualdo Tadino	<i>Località Sassuolo - Via dell'Osteria</i>	0	0	0	0						
39	Gualdo Tadino	<i>Via Magione - Casa dei Bacchi</i>	0	0	0	0						
40	Gualdo Tadino	<i>Via Flaminia 189</i>	0	0	0	0						
41	Gualdo Tadino	<i>Via Martiri delle Foibe</i>	0	0	0	0						
42	Gualdo Tadino	<i>Via Flaminia 198</i>	0	0	0	0						

**PUNTO DI CAMPIONAMENTO CON RISCONTRO MEDIA MASSIMA DI UOVA PER
COMUNE**

